

## Kitų statinių kadastro duomenys

Adresas Alytaus r. sav. Simno m. Ateities g. 10E

Unikalus Nr. 4400-4043-3647

Pavadinimas Kiemo aikštelė

Pažymėjimas plane a

Paskirtis Kiti inžineriniai statiniai

Kad. duomenų nustatymo 2015-12-14

Aprašymas

## Statinio duomenys

Statybos pradžios metai:	1984	Modernizavimo pradžios metai:	
Statybos pabaigos metai:	1984	Modernizavimo pabaigos metai:	
Rekonstravimo pradžios metai:		Papr. remonto pradžios metai:	
Rekonstravimo pabaigos metai:		Papr. remonto pabaigos metai:	
Kap. remonto pradžios metai:		Statinio kategorija:	II grupės nesudėtingas
Kap. remonto pabaigos metai:		Daikto būklė:	

## Statinio sudėtinių dalių kadastro duomenys

Pažymėjimas plane	Sudėtinė dalis		
a	Kiemo aikštelė		
Statybos pradžios metai:	1984	Plotis: m	
Statybos pabaigos metai:	1984	Plotas: kv. m	640
Rekonstravimo pradžios metai:		Tūris: kub. m	
Rekonstravimo pabaigos metai:		Gylis: m	
Kap. remonto pradžios metai:		Baigtumo procentas: %	100
Kap. remonto pabaigos metai:		Aukštis: m	
Modernizavimo pradžios metai:		Ilgis: m	
Modernizavimo pabaigos metai:		Skersmuo: mm	
Papr. remonto pradžios metai:		Medžiaga:	Asfaltas
Papr. remonto pabaigos metai:		Markė:	
Kiekis: vnt.	1		

Parengė Matininkė Vilija Maknienė



## Kitų statinių įkainojimas (perkainojimas)

Adresas Alytaus r. sav. Simno m. Ateities g. 10E

Unikalus Nr. 4400-4043-3647

Pavadinimas	Vertės nustatymo data	Įkainojimas (I), Perkainojimas (P)	Kasmetinis vertės mažinimo koeficientas	Matavimo vienetas	Kiekis	Kainynas ir lentelė	Vieneto statybos vertė po indeksavimo, Eur	Atkūrimo kaštai (statybinė vertė), Eur	Nusidėvėjimas %	Atkuriamoji vertė, Eur	Vietovės patalpos koeficientas	Vidutinė rinkos vertė, Eur
1	2	3	4	5	6	7	8	9	10	11	12	13
Kiemo aikštelė a	2015-12-14	1	5	kv.	640	NTK2015-3.2.7	63,14	40400	75	10100	0,08	808
Viso								40400		10100		808

Parengė Matininkė Vilija Maknienė



\* 1 0 5 9 0 4 9 8 2 6 \*

Lapas 1 iš 1





# ZEMĖS SKLYPO PLANAS M 1:500

Sklypo plotas 2535 m<sup>2</sup>

Žemės sklypo kadastro Nr. 3 0 0 0 0 0 2 0 0 0 0

## KOORDINACIJŲ ŽINIARASTIS

Koordinacijų sistema LKS-94

Taško Nr.	Kodas	X	Y	Taško Nr.	Kodas	X	Y
1	R	6027192.34	477808.28				
2	R	6027193.49	477773.69				
3	R	6027269.73	477776.71				
4	R	6027268.28	477800.43				
5	R	6027267.78	477808.90				
6	NK	6027266.60	477799.34				
7	NK	6027196.33	477796.83				

## SKLYPO CENTRO KOORDINATĖS

Koordinacijų sistema	Koordinatės X/Y	Planinės nomenklatūra
Sistema, kurioje vykdyti matavimai	X=6027230 Y=477799	55/25
Valstybinė LKS-1994	X=6027230 Y=477799	55/25
Žiniarastį sudarė	Žigmas Joga paž. Nr. 2M-M-558 2015-07-02 (rašius ir įrašius patvirtinus R.) (data)	

Atsaka iš Lietuvos Administracinių teisinių pažeidimų kodekso.  
47 straipsnis. Pastoviai žemės naudojimo ribojimų suveikimas arba pildymas - užtraukia baudą nuo septynisdešimt dviejų iki vieno šimto keturiasdešimt keturių eurų.

## Duomenys apie žemės naudojimo apribojimus

Eil. Nr.	Kodas	Apribojimai	Žemės plotas, m <sup>2</sup>
1	2	3	4
1	6	VI. Elektros linijų apsaugos zonos	151
-	-	-	-
-	-	-	-

## SERVITUTAS

Eil. Nr.	Kodas	Servituto rūšis	Plotas m <sup>2</sup>
1.	018	servitutas - teisė tiesti, aptarnauti, naudoti po vieną antena komunikacijai (ne patalpinanti antena)	244
2.	11A	Kelio servitutas - teisė važiuoti transporto priemonėmis, teisė naudotis pėsčiųjų taku, teisė įstoti galvijus (ne patalpinanti antena)	244
-	-	-	-

Taijmu tiki  
Matiminkos žyma Joga





1059074280

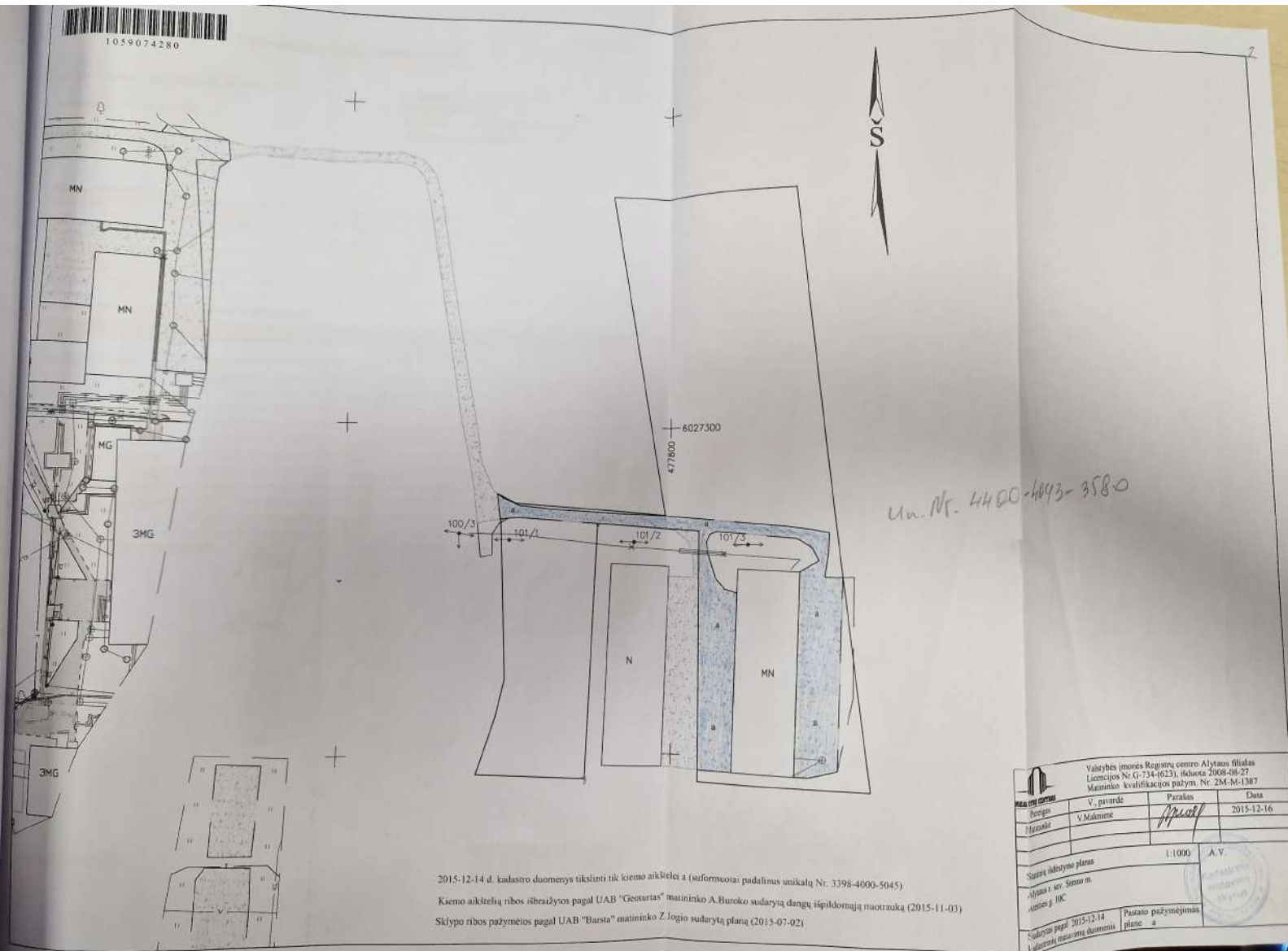

2015-12-14 d. kadastro duomenys tikslinti tik kiemo aikšteliai a (suformuoti pagal unikalią Nr. 3398-4000-5045).

Kiemo aikštelių ribos išbraižytos pagal UAB "Geoturtas" matavimų A. Buroko sudarytą dangų išpildomąją nuotrauką (2015-11-03).

Siklypo ribos pažymėtos pagal UAB "Barsta" matavimų Z. Jogiūno sudarytą planą (2015-07-02).

Valstybės įmonės Registrų centro Alytus filialas Licencijos Nr. G-734-6231, išduota 2008-08-27 Matavimų kvalifikacijos pažym. Nr. 2M-M-1387			
Projektas	V. pavirde	Parašas	Data
Matavimas	V. Malmėnė	<i>[Signature]</i>	2015-12-16
Skaitmeninis planas			1:1000 A.V.
Alytus r. sen. Senuojo m. kvartalo g. 10C			
Sudarytas pagal 2015-12-14 kadastrinių duomenų planą		Patalpo pažymėjimas planas	

## Kitų statinių kadastro duomenys

Adresas Alytaus r. sav. Simno m. Ateities g. 10C

Pavadinimas Kiemo aikštelė

Aprašymas

Unikalus Nr. 4400-4043-3580

Pažymėjimas plane a

Paskirtis Kiti inžineriniai statiniai

Kad. duomenų nustatymo 2015-12-14

## Statinio duomenys

Statybos pradžios metai:	1984	Modernizavimo pradžios metai:	
Statybos pabaigos metai:	1984	Modernizavimo pabaigos metai:	
Rekonstravimo pradžios metai:		Papr. remonto pradžios metai:	
Rekonstravimo pabaigos metai:		Papr. remonto pabaigos metai:	
Kap. remonto pradžios metai:		Statinio kategorija:	II grupės nesudėtingas
Kap. remonto pabaigos metai:		Daikto būklė:	

## Statinio sudėtinių dalių kadastro duomenys

Pažymėjimas plane	Sudėtinė dalis		
a	Kiemo aikštelė		
Statybos pradžios metai:	1984	Plotis: m	
Statybos pabaigos metai:	1984	Plotas: kv. m	1841
Rekonstravimo pradžios metai:		Tūris: kub. m	
Rekonstravimo pabaigos metai:		Gylis: m	
Kap. remonto pradžios metai:		Baigtumo procentas: %	100
Kap. remonto pabaigos metai:		Aukštis: m	
Modernizavimo pradžios metai:		Ilgis: m	
Modernizavimo pabaigos metai:		Skersmuo: mm	
Papr. remonto pradžios metai:		Medžiaga:	Asfaltas
Papr. remonto pabaigos metai:		Markė:	
Kiekis: vnt.	1		

Parengė Matininkė Vilija Maknienė





# Kitų statinių įkainojimas (perkainojimas)

Adresas Alytaus r. sav. Simno m. Ateities g. 10C  
Unikalus Nr. 4400-4043-3580

Pavadinimas	Vertės nustatymo data	Įkainojimas (I), Perkainojimas (P)	Kasmetinis vertės mažinimo koeficientas	Matavimo vienetas	Kiekis	Kainynas ir lentelė	Vieneto statybos vertė po indeksavimo, Eur	Atkūrimo kaštai (statybinė vertė), Eur	Nusidėvėjimas %	Atkūriamoji vertė, Eur	Vietovės patalpos koeficientas	Vidutinė rinkos vertė, Eur
1	2	3	4	5	6	7	8	9	10	11	12	13
Kiemo aikštelė a	2015-12-14	1	5	kv.	1841	NTK2015-3.2.7	63,14	116000	75	29100	0,08	2320
Viso								116000		29100		2320

Parengė Matininkė Vilija Maknienė



*[Handwritten signature]*

16-Grd-2015 12:28:36



\* 1 0 5 9 0 4 9 8 7 4 \*

Lapas 1 iš 1



Žemės sklypo išdėstymo schema

# ŽEMĖS SKLYPO PLANAS M 1:1000 Sklypo plotas 11762 m<sup>2</sup>

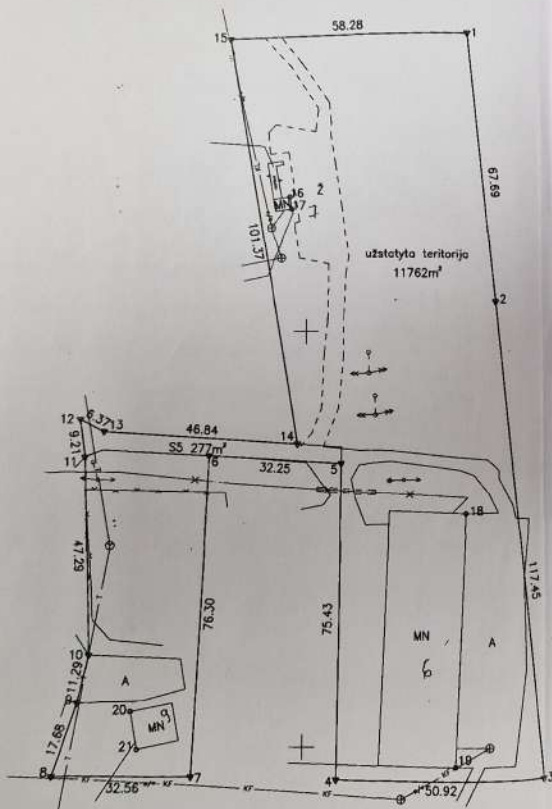

Kadastro:	vieta:	Simno					blokas					sklypas
Žemės sklypo kadastro Nr.			3	3	6	3	0	0	0	2	0	9
Galvė, namo Nr.			Alešius g. 10C									
Kaimas (miestelis)			Simnas									
Seniūnija			Simno									
Miestas (regionas)			Alytaus									
Apkritis			Alytaus									

Gretimybė	Gretimų žemės sklypo kadastro Nr.	Pastabas
1-2	3363/0002:294	
2-4		V27
4-7	3363/0002:0000	Alešius g. 10E
7-8		V27
8-12	3363/0002:0000	Alešius g.
12-15	3363/0002:0000	Alešius g. 10D
15-1		V27

ŽEMĖS SKLYPO RIBOS  
PAŽYMĖTOS KADASTRO ŽEMELAPYJE  
2015-12-10  
VI Kadastro inspektorė  
Lina Sinkevičiūtė

Su paženklinimais vietovėje žemės sklypo ribomis, aprašytomis 2015 m. liepos mėn. 02 d. žemės sklypo paženklinimo-parodymo akto užstatyto plotu sklypo žemės savininkas (naudotojas):  
Anūnas DIMSA Simno žemės ūkio mokykla

Nacionalinės žemės tarnybos prie Žemės ūkio ministerijos  
Alytaus skyrius  
Patikrinęs: Ramūdas Pipiras  
Suderino: (parašas) (data) 2015-12-10  
Nacionalinės žemės tarnybos prie Žemės ūkio ministerijos  
Alytaus skyriaus vedėja: Lina Sinkevičiūtė

UAB "Barsta"  
Įm. kodas 249627430, kvalifikacijos pažymėjimo Nr. 24-1-558, Kauno g. 49A, Alytus  
Pareigos: (parašas) Vardas, pavardė: Zigmantas Jogys  
Metai: 2015-07-02

# ŽEMĖS SKLYPO PLANAS M 1:1000

Sklypo plotas 11762 m<sup>2</sup>

Žemės sklypo kadastro Nr. 33630000200000

## KOORDINACIJŲ ŽINIARASTIS

Koordinacijų sistema LKS-94							
Taško Nr.	Kodas	X	Y	Taško Nr.	Kodas	X	Y
1	R	6027374.71	477839.25				
2	R	6027307.41	477846.53				
3	R	6027190.64	477859.18				
4	R	6027192.34	477808.29				
5	R	6027267.75	477808.90				
6	R	6027269.73	477776.71				
7	R	6027183.49	477773.69				
8	R	6027184.57	477741.15				
9	R	6027211.39	477746.61				
10	R	6027222.40	477749.08				
11	R	6027289.64	477747.09				
12	R	6027278.76	477745.80				
13	R	6027275.76	477751.42				
14	R	6027272.51	477798.15				
15	R	6027372.41	477761.01				
16	NK	6027333.26	477795.87				
17	NK	6027330.24	477796.35				
18	NK	6027255.06	477839.42				
19	NK	6027194.74	477837.15				
20	NK	6027209.17	477759.17				
21	NK	6027200.25	477760.90				

## SKLYPO CENTRO KOORDINATĖS

Koordinacijų sistema	Koordinatės X/Y	Planinės koordinatės
Sistema, kurioje vyktyti matavimai	X=6027289 Y=477820	55/25
Valstybinė LKS-1994	X=6027289 Y=477820	55/25
Žiniarastį sudarė	[Signature] Žilmas Jogas, paž. Nr. 2M-M-558 (vėliau ir jamas, patvirtojame ir)	
	2015-07-02	(data)

Įtraukta iš Lietuvos Administracinių teisų pažeidimų kodekso:

47 straipsnis. Pastorių žemėsnaudos ribose tiksliai suvalkymas arba pėdymas - užtraukia baudą nuo septynioliasdešimt dviejų iki vieno šimto keturiasdešimt keturių eurų.

## Duomenys apie žemės naudojimo apribojimus

El. Nr.	Kodas	Apribojimai	Žemės plotas, m <sup>2</sup>
1	2	3	4
1	1	I. Byių linijų apsaugos zonos	307
2	6	VI. Elektros linijų apsaugos zonos	2214
3	49	XIX. Vandentiekio, ketaus ir fėkalinės kanalizacijos tinklų ir įrenginių apsaugos zonos	976
-	-	-	-

## SERVITUTAS

El. Nr.	Kodas	Servituto rūšis	Plotas m <sup>2</sup>
1	206	Servitutas - teisė tiesi požeminės, antžeminės komunikacijos (tarnaujantis)	277
2	207	Servitutas - teisė aptarnauti požeminės, antžeminės komunikacijos (tarnaujantis)	277
3	214	Kelio servitutas - teisė važiuoti transporto priemonėmis, naudotis pėsčiųjų taku, vartyti galvijus (tarnaujantis)	277
4	210	Servitutas - teisė tiesi, aptarnauti, naudoti požeminės, antžeminės komunikacijos (tarnaujantis)	277
5	114	Kelio servitutas - teisė važiuoti transporto priemonėmis, naudotis pėsčiųjų taku, vartyti galvijus (tarnaujantis)	277

Taisyčių laikas

Matavimai vyko 2015. 10.22



210  
Produkt

PIRMAS AUKSTAS

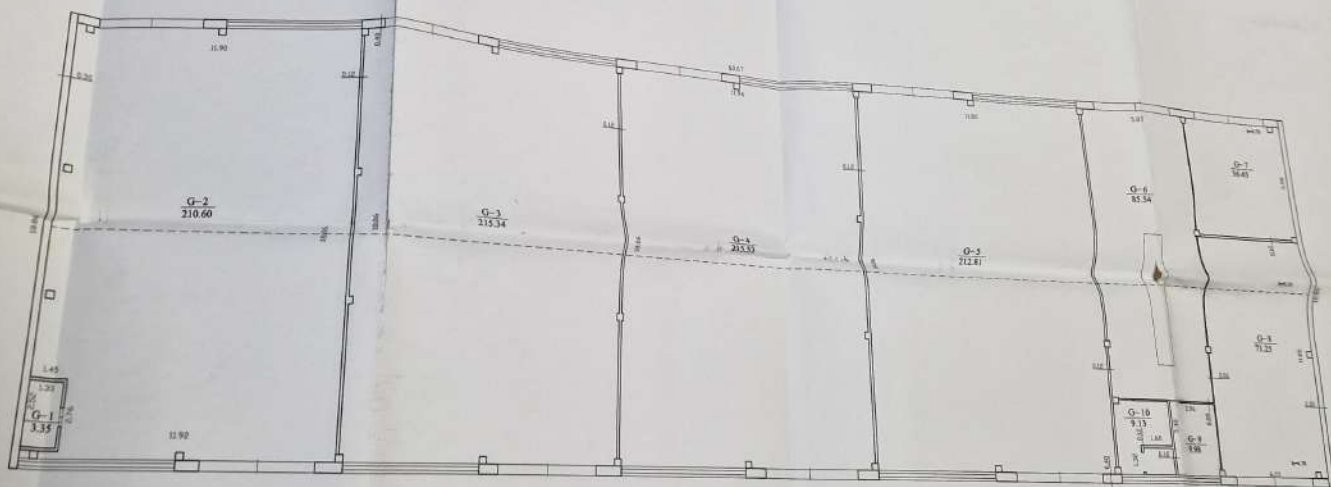

60.9  
115.10

3102 4000 5012

PILNĖS DOKUMENTACIJOS PAVARDA			
KONKRETOJE DOKUMENTACIJOS DALYJE NURODYTA			
Partija	Skaitm.	Metai	Di.
1	1000000	2000	10.10.00
2	1000000	2000	10.10.00
3	1000000	2000	10.10.00
4	1000000	2000	10.10.00
5	1000000	2000	10.10.00
6	1000000	2000	10.10.00
7	1000000	2000	10.10.00
8	1000000	2000	10.10.00
9	1000000	2000	10.10.00
10	1000000	2000	10.10.00
11	1000000	2000	10.10.00
12	1000000	2000	10.10.00
13	1000000	2000	10.10.00
14	1000000	2000	10.10.00
15	1000000	2000	10.10.00
16	1000000	2000	10.10.00
17	1000000	2000	10.10.00
18	1000000	2000	10.10.00
19	1000000	2000	10.10.00
20	1000000	2000	10.10.00
21	1000000	2000	10.10.00
22	1000000	2000	10.10.00
23	1000000	2000	10.10.00
24	1000000	2000	10.10.00
25	1000000	2000	10.10.00
26	1000000	2000	10.10.00
27	1000000	2000	10.10.00
28	1000000	2000	10.10.00
29	1000000	2000	10.10.00
30	1000000	2000	10.10.00
31	1000000	2000	10.10.00
32	1000000	2000	10.10.00
33	1000000	2000	10.10.00
34	1000000	2000	10.10.00
35	1000000	2000	10.10.00
36	1000000	2000	10.10.00
37	1000000	2000	10.10.00
38	1000000	2000	10.10.00
39	1000000	2000	10.10.00
40	1000000	2000	10.10.00
41	1000000	2000	10.10.00
42	1000000	2000	10.10.00
43	1000000	2000	10.10.00
44	1000000	2000	10.10.00
45	1000000	2000	10.10.00
46	1000000	2000	10.10.00
47	1000000	2000	10.10.00
48	1000000	2000	10.10.00
49	1000000	2000	10.10.00
50	1000000	2000	10.10.00
51	1000000	2000	10.10.00
52	1000000	2000	10.10.00
53	1000000	2000	10.10.00
54	1000000	2000	10.10.00
55	1000000	2000	10.10.00
56	1000000	2000	10.10.00
57	1000000	2000	10.10.00
58	1000000	2000	10.10.00
59	1000000	2000	10.10.00
60	1000000	2000	10.10.00
61	1000000	2000	10.10.00
62	1000000	2000	10.10.00
63	1000000	2000	10.10.00
64	1000000	2000	10.10.00
65	1000000	2000	10.10.00
66	1000000	2000	10.10.00
67	1000000	2000	10.10.00
68	1000000	2000	10.10.00
69	1000000	2000	10.10.00
70	1000000	2000	10.10.00
71	1000000	2000	10.10.00
72	1000000	2000	10.10.00
73	1000000	2000	10.10.00
74	1000000	2000	10.10.00
75	1000000	2000	10.10.00
76	1000000	2000	10.10.00
77	1000000	2000	10.10.00
78	1000000	2000	10.10.00
79	1000000	2000	10.10.00
80	1000000	2000	10.10.00
81	1000000	2000	10.10.00
82	1000000	2000	10.10.00
83	1000000	2000	10.10.00
84	1000000	2000	10.10.00
85	1000000	2000	10.10.00
86	1000000	2000	10.10.00
87	1000000	2000	10.10.00
88	1000000	2000	10.10.00
89	1000000	2000	10.10.00
90	1000000	2000	10.10.00
91	1000000	2000	10.10.00
92	1000000	2000	10.10.00
93	1000000	2000	10.10.00
94	1000000	2000	10.10.00
95	1000000	2000	10.10.00
96	1000000	2000	10.10.00
97	1000000	2000	10.10.00
98	1000000	2000	10.10.00
99	1000000	2000	10.10.00
100	1000000	2000	10.10.00



Inventorinis Nr. 351

## Pagrindinio pastato, jo dalių ir priestatų kadastro duomenys

Adresas Simnas Ateities g. 10

## Pagrindinio pastato ir jo dalių kadastro duomenys

Kadastro duomenys	Pagrindinis pastatas	Rūsys (pusrūsis)	Pastogės patalpos	
Duomenys užfiksuoti	2002-12-30			
Pažymėjimas plane	6G1p			
Paskirtis	Garažų			
Pavadinimas	Garažas			
Statybos metai	1989			
Rekonstrukcijos metai				
Baigtumas %	100			
Aukštų skaičius	1			
Tūris m3	5836			
Bendras plotas m2	1069.98			
Pamatai	Gelžbetoniniai pamatų blokai			
Sienos	Plytų mūras			
Perdangos	Gelžbetonio plokštės			
Stogo konstrukcija	Kita konstrukcija			
Stogo danga	Šiferis			
Išorės apdaila	Nėra			
Pertvaros	Plytų mūras			
Grindys	Cementas-betonas			
Langai	Mediniai su vienu stiklu			
Durys	Medinės lapuočių-spygliuočių			
Vidaus apdaila	Nėra			
Šildymas	Nėra		Viso pastato	
Vandentiekis	Nėra		Bendras plotas m2	1069,98
Kanalizacija	Nėra		Baigtumas %	100
Dujos	Nėra		Užstatytas plotas m2	1144
Karštas vanduo	Nėra		Tūris	5836
Elektra	Yra		Stogo plotas m2	1740
Viryklė	Nėra		Kasm. vert. m.k.	1,20

Parengė Kadastro specialistas

R. Dinajeva

(pareigos, parašas, v. pavardė, data)

Tikrino Grupės vadovas

A. Micevičius

(pareigos, parašas, v. pavardė, data)



Zemės ir kito nekilnojamojo turto kadastro ir registro valstybės įmonės  
Alytaus filialas

2003 02 10

**Pagrindinio pastato 6G1p , jo dalių ir priestatų įkainojimas (perkainojimas)**

Adresas: Simnas Ateities g. 10

Kadastro duomenų bylos Nr. 351

Vertės nustatymo data	Įkainojimo (I) Perkainojimas (P)	Pažymėjimas plane	Pavadinimas	Kokybės balas	Bendras plotas kv.m.	Tūris kub. m.	Kainynas ir lentelė	Bendras statybos kainų indeksas	Vieneto kaina po pataisų Lt	Atkūrimo kaštai (statybinė vertė) Lt	Nusidėvėjimas %	Atkuriamoji vertė Lt	Vietovės pataisų koeficientas	Vidutinė rinkos vertė Lt
2002 12 30	I	6G1p	Garažų Garažas		1069,98	5836	v. 27 431		100	933760	16	784358	0,2	156872

Parengė:

R. Dinajeva

Tikrinio:

# Pagrindinio pastato 6G1p vidaus plotų eksplikacija

Kadastro duomenys užfiksuoti 2002 m. gruodžio 30 d.

Aukšto Nr.	Patalpos pažymėjimas plane		Patalpos pavadinimas	Bendras plotas m2	Gyvenamosios paskirties patalpų plotai m2							Negyvenamosios paskirties patalpų	
	1 simbolis	2 simbolis			Naudingas	Iš to skaičiaus			Pagalbinis nenau-dingas	Rūšių (pusrūšių)	Garažų	Pagrindinis plotas m2	Pagalbinis plotas m2
						Gyvenamas	Verslo	Pagalbinis naudingas					
1	2	3	4	5	6	7	8	9	10	11	12	13	14
1	G	1	Elektros skydine	3,35									3,35
1	G	2	Garažas	210,60								210,60	
1	G	3	Garažas	215,34								215,34	
1	G	4	Garažas	215,53								215,53	
1	G	5	Garažas	212,81								212,81	
1	G	6	Garažas	85,54								85,54	
1	G	7	Garažas	36,45								36,45	
1	G	8	Garažas	71,25								71,25	
1	G	9	Sandėlys	9,98								9,98	
1	G	10	Sandėlys	9,13								9,13	
Iš viso pirmame aukšte ( 10 patalp. )				1069,98								1066,63	3,35
Iš viso ( 10 patalp. )				1069,98								1066,63	3,35

Užpildė

R. Dinajeva

(pareigos, parašas, v. pavardė, data)

Tikrino

A. Micevičius

(pareigos, parašas, v. pavardė, data)



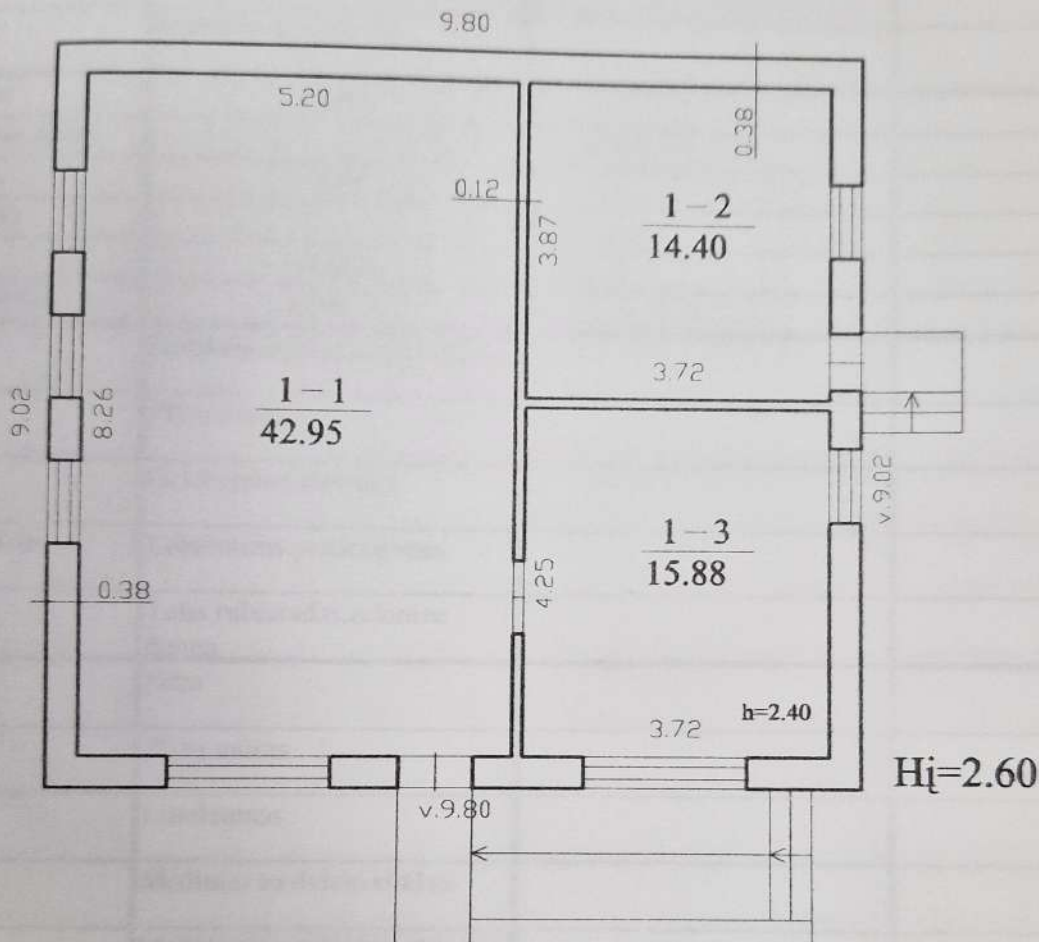

# PIRMAS AUKŠTAS

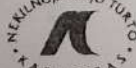

3398.4000.1096

Samadok

<div>  <div>           ŽEMĖS IR KITO NEKILNOJAMOJO TURTO            KADASTRO IR REGISTRO VALSTYBĖS ĮMONĖ            ALYTAUS FILIALAS         </div> </div>			
Pareigos	v., pavardė	parašas	data
Technikė	O. Sinkevičienė		2002.12.30
Gr. vedėja	A. Micevičius		
PIRMO AUKŠTO PLANAS			M 1:100
Alytaus r. sav. Simnas			
Ateities g. 10			
sudarytas pagal 2002.12.30 kadastru matavimų duomenis			Pastato pažymėjimas planas: 9 F/p

## Pagrindinio pastato, jo dalių ir priestatų kadastro duomenys

Adresas Simnas Ateities g. 10

## Pagrindinio pastato ir jo dalių kadastro duomenys

Kadastro duomenys	Pagrindinis pastatas	Rūsysis (pusrūsis)	Pastogės patalpos														
Duomenys užfiksuoti	2002-12-30																
Pažymėjimas plane	9F1p																
Paskirtis	Sandėliavimo																
Pavadinimas	Sandelis																
Statybos metai	1970																
Rekonstrukcijos metai																	
Baigtumas %	100																
Aukštų skaičius	1																
Tūris m3	230																
Bendras plotas m2	73,23																
Pamatai	Monolitinis betonas																
Sienos	Plytų mūras																
Perdangos	Medinė																
Stogo konstrukcija	Medinės gegnės																
Stogo danga	Šiferis																
Išorės apdaila																	
Pertvaros	Plytų mūras																
Grindys	Cementas-betonas																
Langai	Mediniai su vienu stiklu																
Durys	Medinės lapuočių-spygliuočių																
Vidaus apdaila																	
Šildymas	Nešildomas		<table><tr><th colspan="2">Viso pastato</th></tr><tr><td>Bendras plotas m2</td><td>73,23</td></tr><tr><td>Baigtumas %</td><td>100</td></tr><tr><td>Užstatytas plotas m2</td><td>88</td></tr><tr><td>Tūris</td><td>230</td></tr><tr><td>Stogo plotas m2</td><td>119</td></tr><tr><td>Kasm. vert. m.k.</td><td>1,20</td></tr></table>	Viso pastato		Bendras plotas m2	73,23	Baigtumas %	100	Užstatytas plotas m2	88	Tūris	230	Stogo plotas m2	119	Kasm. vert. m.k.	1,20
Viso pastato																	
Bendras plotas m2	73,23																
Baigtumas %	100																
Užstatytas plotas m2	88																
Tūris	230																
Stogo plotas m2	119																
Kasm. vert. m.k.	1,20																
Vandentiekis	Nėra																
Kanalizacija	Nėra																
Dujos																	
Karštas vanduo																	
Elektra	Yra																
Viryklė																	

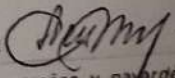
 Parengė Kadastro specialistas asistentas  - O. Sinkevičienė  
 (pareigos, parašas, v. pavardė, data)

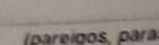
 Tikrinio   
 (pareigos, parašas, v. pavardė, data)

Pagrindinio pastato 9F1p , jo dalių ir priestatų įkainojimas (perkainojimas)

Adresas: Simnas Ateities g. 10

Kadastro duomenų bylos Nr. 351

Vertės nustatymo data	Įkainojimo (I) Perkainojimas (P)	Pažymėjimas plane	Pavadinimas	Kokybės balas	Bendras plotas kv.m.	Tūris kub. m.	Kainynas ir lentelė	Bendras statybos kainų indeksas	Vieneto kaina po pataisų Lt	Atkūrimo kaštai (statybinė vertė) Lt	Nusidėvėjimas %	Atkuriamoji vertė Lt	Vietovės pataisos koeficientas	Vidutinė rinkos vertė Lt
2002 12 30	I	9F1p	Sandėliavimo Sandėlis		73,23	230	v. ž. 40.2.1.		169	38870	40	23322	0,25	5830

Parengė :  O. Sinkevičienė

Tikrino :



# Pagrindinio pastato 9F1p vidaus plotų eksplikacija

Kadastro duomenys užfiksuoti 2002 m. gruodžio 30 d.

Gyvenamosios paskirties patalpų 2002 m. guodžio 30 d.													
Aukšto Nr.	Patalpos pažymėjimas plane		Patalpos pavadinimas	Bendras plotas m <sup>2</sup>	Gyvenamosios paskirties patalpų plotai m <sup>2</sup>							Negyvenamosios paskirties patalpų	
	1 simbolis	2 simbolis			Naudingas	Iš to skaičiaus			Pagalbinis nenaudingas	Rūšių (pusrūšių)	Garažų	Pagrindinis plotas m <sup>2</sup>	Pagalbinis plotas m <sup>2</sup>
						Gyvenamas	Verslo	Pagalbinis naudingas					
1	2	3	4	5	6	7	8	9	10	11	12	13	14
1	1	1	Sandėlys	42,95								42,95	
1	1	2	Sandėlys	14,40								14,40	
1	1	3	Sandėlys	15,88								15,88	
Iš viso pirmame aukšte ( 3 patalp. )				73,23								73,23	
Iš viso ( 3 patalp. )				73,23								73,23	

Užpildė

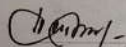

O. Sinkevičienė

(pareigos, parašas, v. pavardė, data)

Tikrino

(pareigos, parašas, v. pavardė, data)

# PIRMAS AUKŠTAS

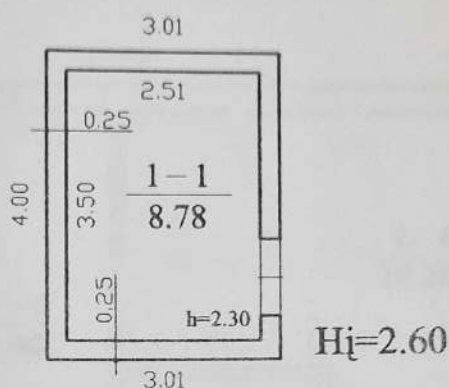

3398-4000-508

Ploukša

		ŽEMĖS IR KITŲ NEKILNOJAMOJO TURTO KADASTRO IR REGISTRO VALSTYBĖS ĮMONĖ ALYTAUS FILIALAS	
Pareigos	v. pavardė	parašas	data
Technikė	O. Sinkevičienė		2002, 12, 30
Gr. vedėjas	A. Micevičius		
PIRMO AUKŠTO PLANAS			M 1:100
Alytaus r. sav. Simnas			
Ateities g. 10			
sudarytas pagal 2001.12.30 kadastro matavimų duomenis		Pastato pažymėjimas plane:	7 lt/p

Inventorinis Nr. 351

## Pagrindinio pastato, jo dalių ir priestatų kadastro duomenys

Adresas Simnas Ateities g. 10

## Pagrindinio pastato ir jo dalių kadastro duomenys

Kadastro duomenys	Pagrindinis pastatas	Rūsys (pusrūsis)	Pastogės patalpos	
Duomenys užfiksuoti	2002-12-30			
Pažymėjimas plane	7H1p			
Paskirtis	Kita			
Pavadinimas	Plovykla			
Statybos metai	1989			
Rekonstrukcijos metai				
Baigtumas %	100			
Aukštų skaičius	1			
Tūris m3	31			
Bendras plotas m2	8,78			
Pamatai	Monolitinis betonas			
Sienos	Plytų mūras			
Perdangos				
Stogo konstrukcija	Medinės gegnės			
Stogo danga	Šiferis			
Išorės apdaila				
Pertvaros				
Grindys	Cementas-betonas			
Langai				
Durys	Medinės lapuočių-spygliuočių			
Vidaus apdaila				
Šildymas	Nešildomas		Viso pastato	
Vandentiekis	Nėra		Bendras plotas m2	8,78
Kanalizacija	Nėra		Baigtumas %	100
Dujos	Nėra		Užstatytas plotas m2	12
Karštas vanduo	Nėra		Tūris	31
Elektra	Yra		Stogo plotas m2	18
Viryklė		Kasm. vert. m.k.	1,20	

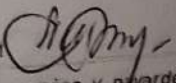
Parengė Kadastro specialistas asistentė  O. Sinkevičienė  
(pareigos, parašas, v. pavardė, data)

Tikrinio  
(pareigos, parašas, v. pavardė, data)



Pagrindinio pastato 7H1p , jo dalių ir priestatų įkainojimas (perkainojimas)

Kadastro duomenų bylos Nr. 351

Adresas: Simnas Ateities g. 10

Vertės nustatymo data	Įkainojimo (I) Perkainojimas (P)	Pažymėjimas plane	Pavadinimas	Kokybės balas	Bendras plotas kv.m.	Tūris kub. m.	Kainynas ir lentelė	Bendras statybos kainų indeksas	Vieneto kaina po pataisų Lt	Atkūrimo kaštai (statybinė vertė) Lt	Nusidėėjimas %	Atkuriamoji vertė Lt	Vietovės pataisų koeficientas	Vidutinė rinkos vertė Lt
2002 12 30	1	7H1p	Kita Plovykla		8,78	31	v.ž. 10.2.1.		470	5270	17	4374	0,25	1094

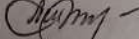
Parengė :  O. Sinkevičiūtė

Tikrino :

# Pagrindinio pastato 7H1p vidaus plotų eksplikacija

Kadastro duomenų bylos Nr. 351

2 forma

Kadastro duomenys užfiksuoti 2002 m. sausio 30 d.

Aukšto Nr.	Patalpos pažymėjimas plane		Patalpos pavadinimas	Bendras plotas m2	Gyvenamosios paskirties patalpų plotai m2							Negyvenamosios paskirties patalpų	
	1 sim-bolis	2 sim-bolis			Naudingas	Iš to skaičiaus			Pagalbinis nenau-dingas	Rūšių (pusrūšių)	Garažų	Pagrindinis plotas m2	Pagalbinis plotas m2
	1	2				Gyvenamas	Verslo	Pagalbinis naudingas					
1	2	3	4	5	6	7	8	9	10	11	12	13	14
1	1	1	Plovykla	8,78								8,78	
Iš viso pirmame aukšte ( 1 patalp. )				8,78								8,78	
Iš viso ( 1 patalp. )				8,78								8,78	

Užpildė

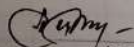

O. Sinkeviciene

(pareigos, parašas, v. pavardė, data)

Tikrino

(pareigos, parašas, v. pavardė, data)